

PIANO INTERRATO

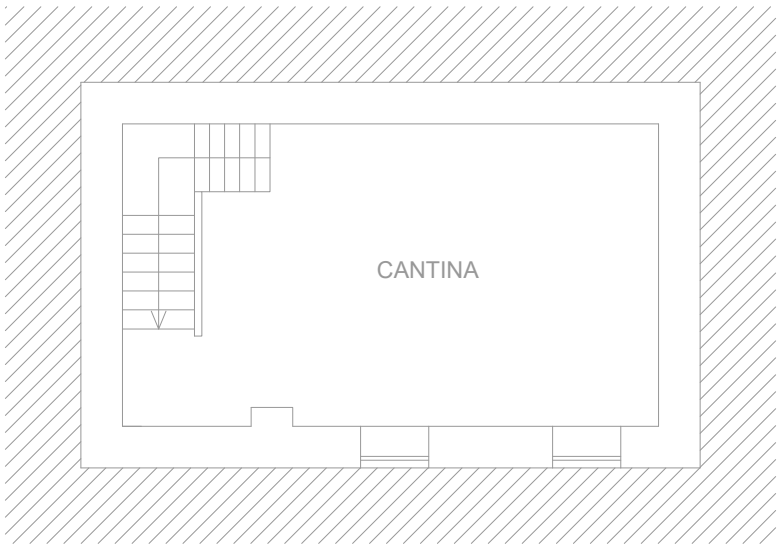

PIANO TERRA

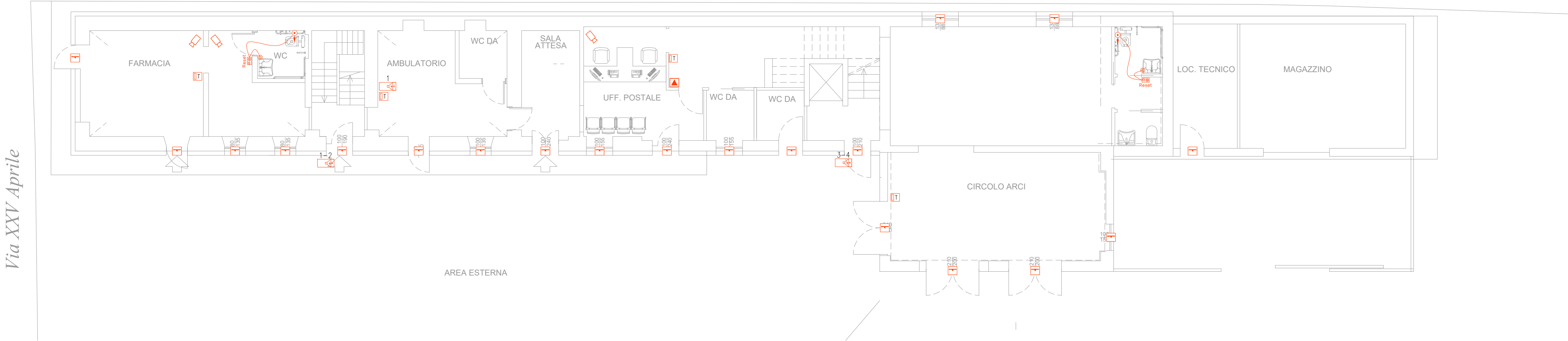

PIANO PRIMO

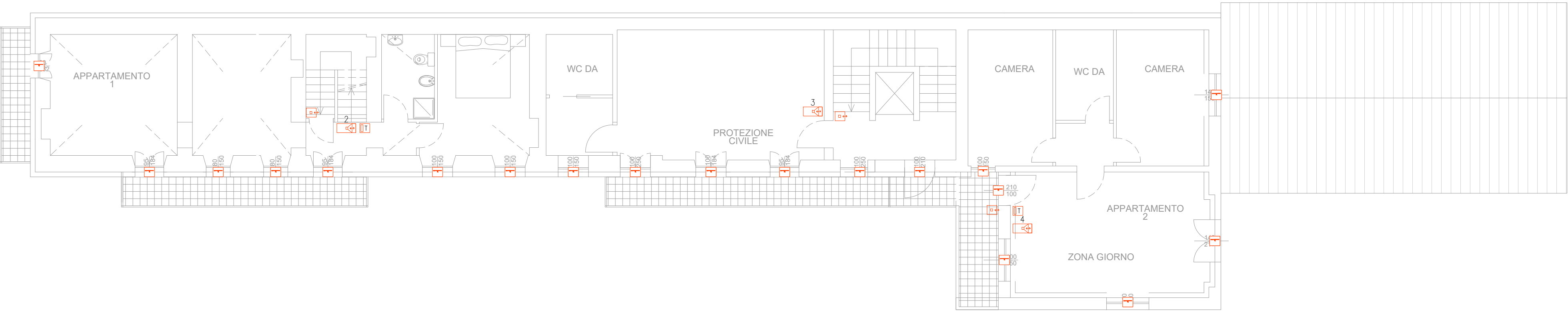

PIANO SOTTOTETTO

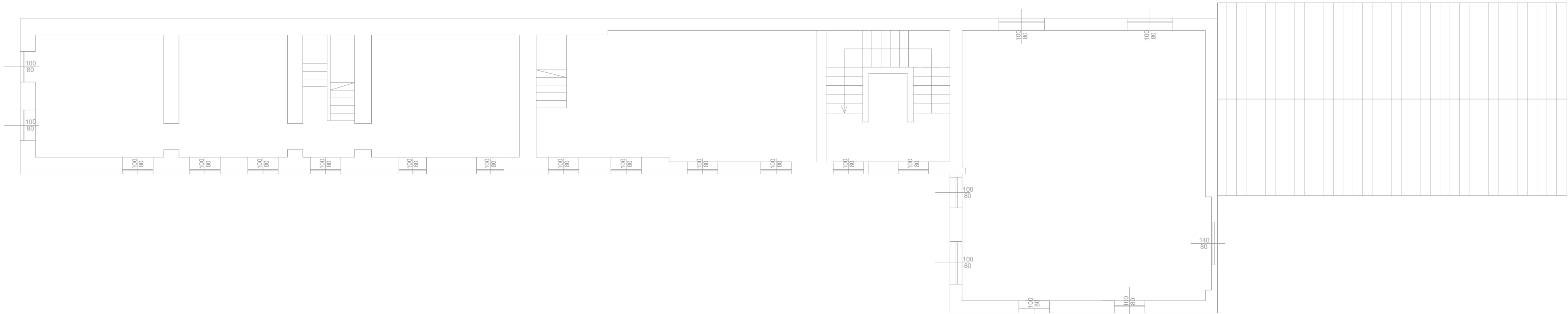

LEGENDA

- Predisposizione impianto videocitofonico
- Campanello
- Termostato
- Allarme bagno disabili
- Predisposizione lettore badge
- Predisposizione contatto magnetico per impianto antintrusione
- Predisposizione impianto di videosorveglianza TVCC

NOTE:  
Tutte le predisposizioni saranno realizzata mediante la posa di tubazioni vuote di diametro 20 mm per impianti antintrusione e 35 mm per gli impianti di videosorveglianza

Regione Piemonte - Provincia di Biella  
COMUNE DI CASTELLETTO CERVO

PROGETTO ESECUTIVO

Decreto del Presidente del Consiglio dei Ministri 15 ottobre 2015  
Bando per la presentazione di proposte per la predisposizione del piano nazionale di riqualificazione sociale e culturale delle aree urbane degradate

RIQUALIFICAZIONE AREA URBANA DEGRADATA  
CON INTERVENTI DI RIQUALIFICAZIONE FABBRICATO "EX-PIZZERIA",  
COMPLETAMENTO DELL'AREA SPORTIVA E RICREATIVA  
E RIQUALIFICAZIONE SPAZI PUBBLICI E PERCORSI VIABILISTICI  
DEL CENTRO URBANO

ELABORATO

IET103

DATA PROGETTO:  
LUGLIO 2021

REVISIONE:  
REV. 0

COMMESSA:

NOTE:

ID. FILE:

IMPIANTI SPECIALI

PIANTA PIANO INTERRATO  
PIANTA PIANO TERRA  
PIANTA PIANO PRIMO  
PIANTA PIANO SOTTOTETTO

SCALA 1:100

PROGETTAZIONE:  
ADVANCED ENGINEERING S.r.l.  
Via Monte Bianco, 34 - MILANO (MI)  
Tel. +39 0245473703 - Fax +390245473704  
e-mail: amministrazione@advancedengineering.it

advanced  
engineering

1:100